



MainSaver Leitstand (Dispatcher & Werkstattoberfläche)

Wird eine online verfügbare Informationsbasis mit besetztem oder unbesetztem Leitstand gewünscht, läuft die Instandhaltung mit hohen Planungsanteilen oder sollen die Handwerker Aufträge online annehmen und zurückmelden, so kann das optionale Leitstands-Modul mit *Dispatcher* und *Werkstatt* eingesetzt werden. Mit diesem Modul können die autonome Instandhaltung und andere TPM-Philosophien extrem flexibel unterstützt werden.

11.05.2001 um 8:39:42

Auftrag	Erzeuger	Akt. Code	TC	Pri	Ort	Objektnr.	Status	Fällig.-Datum	Angeforderte Arbeit	Ausf. Beschreibung
R100005	willi	MAIN	AL	2	B9.1 E38i	0270357	DO	00.00.00	Testauftrag	
✓ R100005	willi	MAIN	AV	2	B9.1 E38i	0270357	DO	00.00.00	Testauftrag	
R100006		MAIN	AL	2	B9.1 E38i	0561132	DO	00.00.00	Reinigen der Filter nach testlauf	
R100013	willi			2		KKS-3117-A	DO	00.00.00	Elektrischer Fehler, freien text bitte pr	
R100014	willi			2		KKS-3117-A	DO	00.00.00	Elektrischer Fehler	
R100015	hans			2		KKS-3117-A	DO	00.00.00	Elektrischer Fehler	
W100006				3		KKS-3117-A	DO	25.01.01	Wöchentliche Wartung, Wartungstext	
W100007		MAIN		3	B9.1 E38i	0270357	DO	01.02.01	Wöchentliche Wartung	
D100016	Kreis Stefan	MAIN	E	2	B9.1 E38i	0270357	DO	18.01.01	Elektrischer Fehler, kurzschluss, mas	Die Vorgabeaktivität wt
✓ W100002		MAIN	E	3	B9.1 E38i	0270357	DO	18.01.01	Wöchentliche Wartung	Sicherheitse
W100002		MAIN	M	3	B9.1 E38i	0270357	DO	18.01.01	Wöchentliche Wartung	Sicherheitse
✓ W100002		MAIN	AV	3	B9.1 E38i	0270357	DO	18.01.01	Wöchentliche Wartung	Sicherheitse
R100010	WILLI				B9.1 E38i	0760699	DO	18.01.01	Mechanischer Fehler	
✓ D100015	Uhl Roger	MAIN	E	2	B9.1 E38i	0270245	IWM	17.01.01	Mechanischer Fehler	Die Vorgabeaktivität wt
D100015	Uhl Roger	MAIN	M	2	B9.1 E38i	0270245	IWM	17.01.01	Mechanischer Fehler	Die Vorgabeaktivität wt
D100015	Uhl Roger	MAIN	AV	2	B9.1 E38i	0270245	IWM	17.01.01	Mechanischer Fehler	Die Vorgabeaktivität wt
R100016				2	B9.1 E38i	0270357	STM	00.00.00	Mechanischer Fehler	
R100017				2	B9.1 E38i	0561147	STM	00.00.00	Elektrischer Fehler	
R100011	WILLI				B9.1 E38i	0270357	STM	18.01.01	Mechanischer Fehler	

18 von 19

An-melden Auf-frischen Techn./Arbeitsber. i Detail ? Hilfe Be-enden

Der Leitstand besteht aus den beiden Komponenten *Dispatcher* und *Werkstatt*. Der *Dispatcher* gestattet eine papierlose, ständig aktuelle Einsicht in die Beschäftigungssituation und liefert adhoc alle erforderlichen Zustandsinformationen.

Während der *Dispatcher* der Arbeitsvorbereitung für Planungen und Arbeits-Zuweisungen an die Handwerker zur Verfügung steht, wurde die *Werkstattoberfläche* für den Mitarbeiter in der Werkstatt konzipiert. Betriebliche Ab-

Handwerkerfenster

Reservieren Abschlus

Auftrag Neu, kurz Auftrag Neu, komplett Auftrags-WS anzeigen

Hilfe Ab-melden

hängigkeiten und Workflows werden im Vorfeld in der Systemverwaltung individuell zugeschnitten, damit die Arbeitsabläufe in der Werkstatt auf ein Minimum an Administration reduziert werden können. Die Eingabemaschinen sind für Touchscreen-Technologie gestaltet und stark vereinfacht.

Die Auftragswarteschlangen werden unter dem Gesichtspunkt des jeweiligen benutzer-spezifischen Workflows angezeigt. Sie erlauben damit die Einrichtung einer auf den jeweiligen Einzelbenutzer optimierten Bedienungs-oberfläche, ohne die Flexibilität des Gesamtsystems einzuschränken.



Beim Anmeldevorgang überprüft das System die Mitarbeiterqualifikation und bietet ihm nur Aufträge an, die seiner Qualifikation entsprechen.

Abhängig von der, für den jeweiligen Benutzer eingerichteten Arbeitsweise (Start/Stop- oder Batch-Betrieb) kann ihm eine einzelne Tätigkeit oder eine Selektion von Tätigkeiten zugeordnet werden. Nach Abschluss der Arbeiten wird der Auftrag, entsprechend der gewünschten Dokumentations-tiefe für Historie und Abrechnung, von ihm fertig gemeldet.

Lagerbuchungen

Der Zugriff auf das Lager ist für jeden berechtigten Mitarbeiter vom Leitstand aus schnell und einfach durchzuführen. Auch von hier kann er sich über

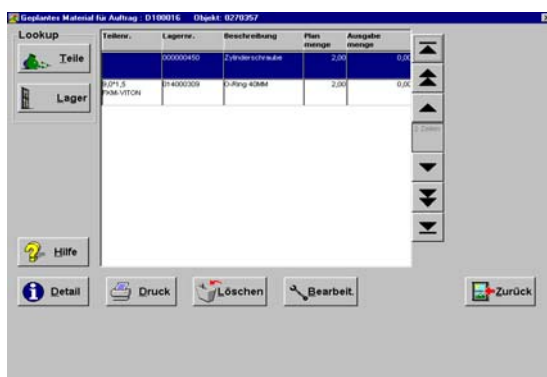

Artikelnummern, Bestände und eventuelle Reservierungen informieren.

Im *Dispatcher* können ebenfalls die Zugriffe der Mitarbeiter zum Lager gesteuert werden: Soll er generell Ausgänge buchen dürfen oder soll eine Buchung nur erlaubt sein, wenn eine Materialplanung aus der Arbeitsvorbereitung vorliegt?

Berichte & Grafiken beliebig selektiert

Berichte und Grafiken nach frei wählbaren Selektionskriterien unterstützen die Arbeit am Leitstand. Während sich die Reports in der *Werkstatt* auf den Arbeitsvorrat, selektierbar nach Teams, Qualifikation, Fälligkeit, Bereich, etc., beschränken, sind im *Dispatcher* deutlich mehr verschiedene Reportvarianten vorhanden.

Zum Beispiel:

- Rückstandsreports
- Kapazitätsübersicht SOLL/IST
- Mitarbeiterplanung

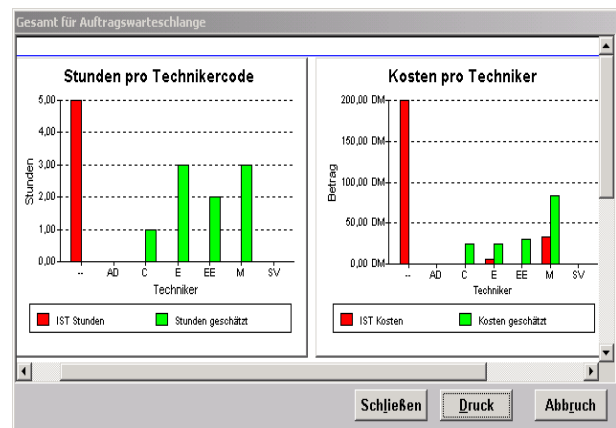

www.ceb-gmbh.de
 info@ceb-gmbh.de
 Rondellstr. 21
 64739 Höchst
 Tel: 0 61 63 / 91 20 11
 Partner der

